Afin d'éviter toute modification d'un rapport Bargain® original, il est rappelé que l'impression éventuelle de cet écran ou sa transmission par email à un tiers n'a aucune valeur et ne constitue pas un rapport Bargain®. Seul constitue un rapport Bargain® garanti conforme aux données existantes relevées pour le véhicule un rapport affiché à l'écran en temps réel sur le site wearebargain.com, suite à un clic sur un lien sécurisé.

Rapport d'inspection - 01/02/2025 - Honda CRV

Pour toute question, veuillez contacter le support au 09.80.80.08.54 (7j/7 de 8h à 20h)

EXEMPLE

Sommaire

1. Modalités de l'inspection
2. Situation administrative & Caractéristiques
3. Extérieur du véhicule
4. Compartiment moteur
5. Intérieur du véhicule
6. Systèmes & Équipements
7. Essais statique et routier
8 . Conclusion de l'inspection

1. MODALITÉS DE L'INSPECTION

Bargainer

Identité du bargainer	Nicolas M.

Client

Identité du client	Alexandre O.
Présent lors de l'inspection	Oui

Vendeur

Type de vendeur	Particulier
Identité du vendeur	Adam B.

Modalités

Date de l'inspection	31/01/2025
Lieu de l'inspection	Courbevoie

2. SITUATION ADMINISTRATIVE & CARACTÉRISTIQUES

Carte grise

Certificat d'immatriculation présenté Oui

Photo du certificat d'immatriculation

Certificat d'immatriculation

Date de 1ère immatriculation
B 16/04/2010

C.4a EST LE PROPRIETAIRE DU VEHICULE
C.4.1
C.3

D.1 HONDA

D.3 CR-V
P.2 2220
P.3 3720
G.1 1707
J.1 VP
J.2 AP
J.3 BREAK
K e11*2001/116*0302*01
P.1 2199
P.2 110
P.3 GO
P.6 9
Q
S.1 5
S.2
U.1 25
U.2 3000
V.7 195
V.9 715/2007*692/2008EUR05
X.1 VISITE AVANT LE 16/04/2014
Y.1 415
Y.2 0
Y.3 0
Y.4 4
Y.5 2.5
Y.6 421.5
Pour le ministre de l'intérieur et par délégation, la sous directrice de la circulation et de la sécurité routières
Anne LEBRUN
H
I 28/06/2013
Z.1
Z.2
Z.3
Z.4

Certificat d'immatriculation
AQ-604-MS 28/06/2013
2013CX22400
HONDA

CRFRAAQ604MS4<<<<
BREAHONDA<<<<<<<<<CR<V<<<<<<<<<2013CX2240092

Pays du certificat d'immatriculation France

Correspondance du numéro d'immatriculation sur le véhicule Oui

Date de première immatriculation (B) 16/04/2010

Le vendeur est le propriétaire Oui

Modèle (D.3) Honda CRV

Correspondance du numéro de série (E) sur le véhicule Oui

Type d'énergie (P.3) GO

EXEMPLE

Entretien & Antécédents

Présentation du carnet d'entretien	Non
Factures d'entretien présentées	Non
Présentation du dernier contrôle technique	Oui
Photo du dernier contrôle technique	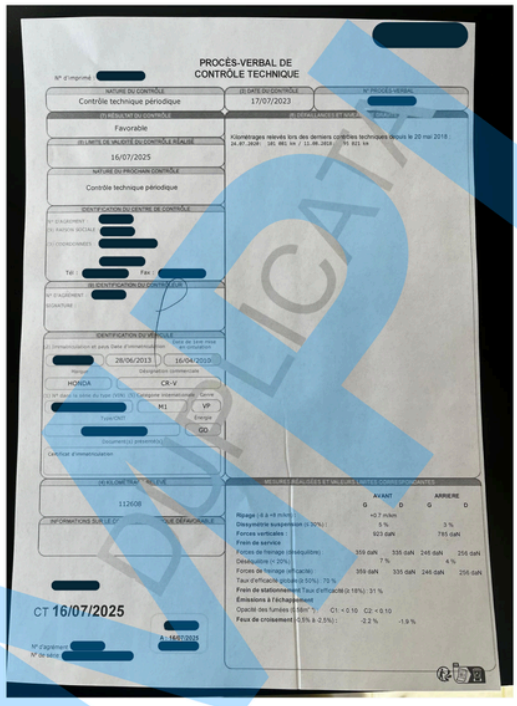

Date du dernier C.T	17/07/2023
Kilométrage au dernier C.T	112 608
Résultat du dernier C.T	Favorable

Autres documents

Liste des autres documents fournis	Manuel de l'utilisateur

EXEMPLE

Photo du Certificat de situation administrative

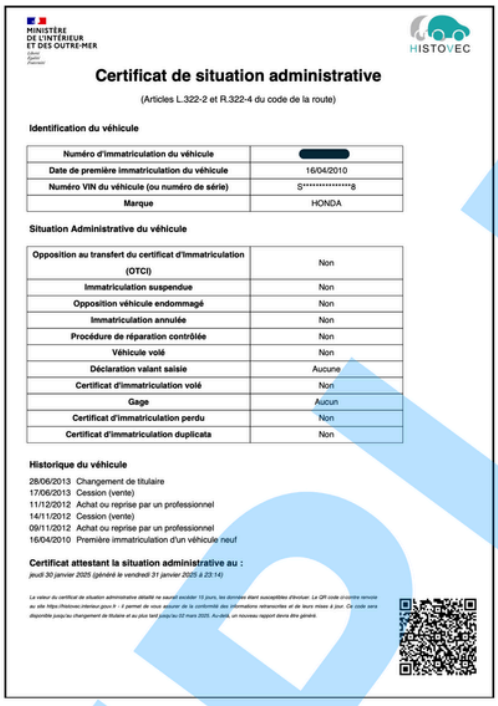

MINISTÈRE DE L'INTÉRIEUR ET DES OUTRE-MER

HISTOVEC

Certificat de situation administrative

(Articles L.322-2 et R.322-4 du code de la route)

Identification du véhicule

Numéro d'immatriculation du véhicule	[redacted]
Date de première immatriculation du véhicule	16/04/2010
Numéro VIN du véhicule (ou numéro de série)	S**********8
Marque	HONDA

Situation Administrative du véhicule

Opposition au transfert du certificat d'immatriculation (OTCI)	Non
Immatriculation suspendue	Non
Opposition véhicule endommagé	Non
Immatriculation annulée	Non
Procédure de réparation contrôlée	Non
Véhicule volé	Non
Déclaration valant saisie	Aucune
Certificat d'immatriculation volé	Non
Gage	Aucun
Certificat d'immatriculation perdu	Non
Certificat d'immatriculation duplicata	Non

Historique du véhicule

28/06/2013 Changement de titulaire
17/06/2013 Cession (vente)
11/12/2012 Achat ou reprise par un professionnel
14/11/2012 Cession (vente)
09/11/2012 Achat ou reprise par un professionnel
16/04/2010 Première immatriculation d'un véhicule neuf

Certificat attestant la situation administrative au :
jeudi 30 janvier 2025 (généré le vendredi 31 janvier 2025 à 23:14)

Le valeur du certificat de situation administrative détaillé ne saurait excéder 15 jours, les données étant susceptibles d'évoluer. Le QR code circonstre remonte au site https://histovec.interieur.gouv.fr - il permet de vous assurer de la conformité des informations retranscrites et de leurs mises à jour. Ce code sera disponible jusqu'au changement de titulaire et au plus tard jusqu'au 02 mars 2025. Au-delà, un nouveau rapport devra être généré.

Caractéristiques

Couleur(s) du véhicule	Gris foncé
Famille de motorisation	Thermique
Type de boite de vitesse	Automatique
Nombre de portes	5
Kilométrage	117 906
Roues motrices	Traction (avant)
Catégorie Crit'Air	3
Prix du véhicule sur l'annonce (en €)	8 150

Commentaire général sur la situation administrative

Commentaire du bargainer

La situation administrative du véhicule est en règle, avec une carte grise valide et un contrôle technique à jour. Le certificat de situation administrative est également fourni, confirmant qu'il n'y a aucune opposition ni gage. En revanche, le carnet d'entretien et les factures sont absents, ce qui empêche de vérifier l'historique complet des réparations et entretiens effectués.

EXEMPLE

3. EXTÉRIEUR DU VÉHICULE

Photos de l'extérieur

Vue avant

Vue de 3/4 avant droite

Vue du côté droit

Vue de 3/4 arrière droite

EXEMPLE

Vue de l'arrière

Vue de 3/4 arrière gauche

Vue du côté

Vue de 3/4 avant gauche

EXEMPLE

Vue du toit

Avant du véhicule

Pare-chocs avant

Défaut d'aspect

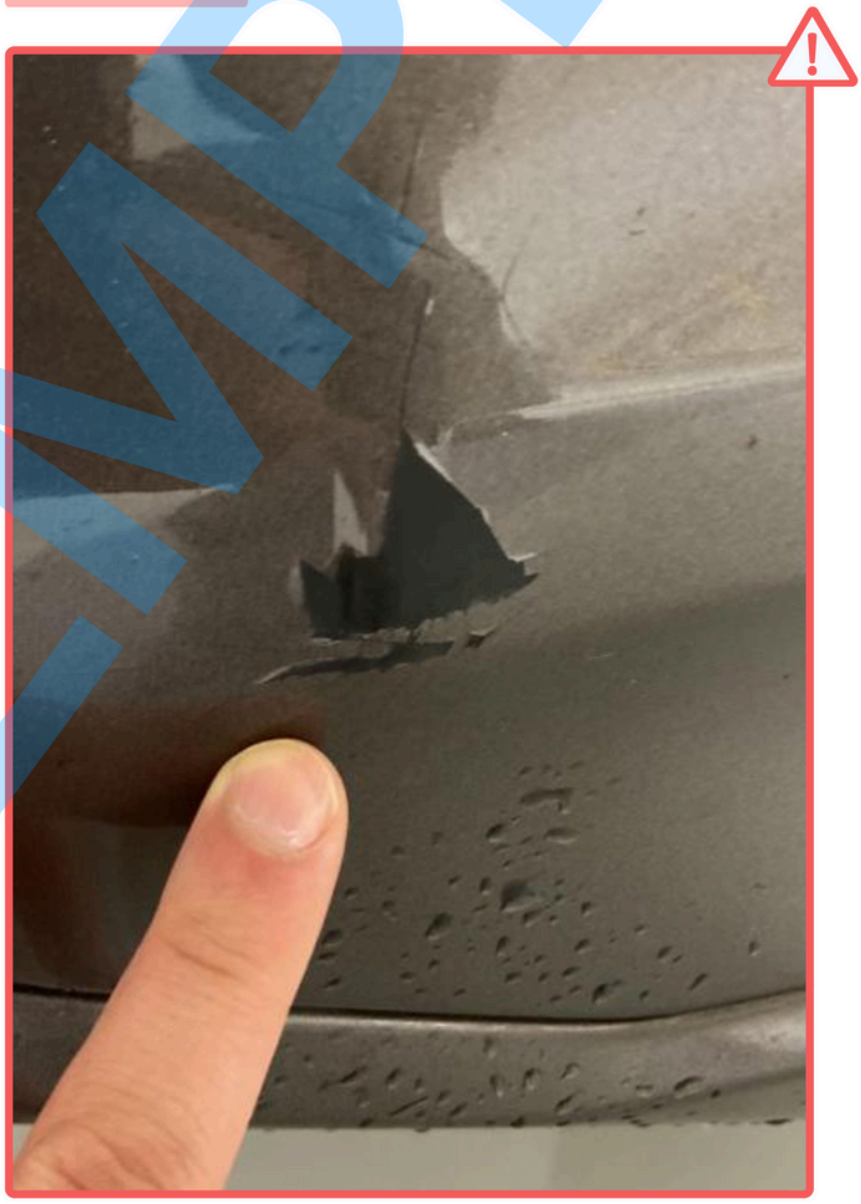

EXEMPLE

Capot	Rayé

Pare-brise avant	Sans défaut
Balais d'essuie glaces avant	Sans défaut
Calandre	Sans défaut
Plaque d'immatriculation avant	Sans défaut
Aile avant droite	Sans défaut
Optiques avant droit	Sans défaut
Aile avant gauche	Sans défaut
Optiques avant gauche	Sans défaut

EXEMPLE

Côté droit du véhicule

Rétroviseur côté droit

Endommagé

Clignotant côté droit

Sans défaut

Portière avant côté droit

Rayée

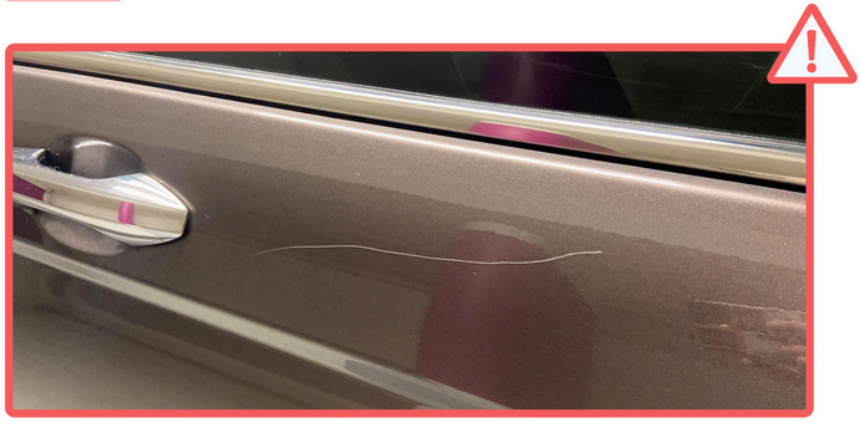

EXEMPLE

Portière arrière côté droit	Sans défaut
Baguettes latérales côté droit	Sans défaut
Vitres côté droit	Sans défaut
Bas de caisse côté droit	Sans défaut

Arrière du véhicule

Pare-chocs arrière	Ecaillés

Pare-brise arrière	Sans défaut
Balais d'essuie glaces arrière	Sans défaut
Aile arrière droite	Sans défaut
Optiques arrière droit	Sans défaut
Aile arrière gauche	Sans défaut
Optiques arrière gauche	Sans défaut
Porte/Hayon du coffre	Sans défaut
Système d'échappement	Sans défaut

EXEMPLE

Photo du Système d'échappement

Côté gauche du véhicule

Rétroviseur côté gauche	Sans défaut
Clignotant côté gauche	Sans défaut
Portière avant côté gauche	Sans défaut
Portière arrière côté gauche	Sans défaut
Baguettes latérales côté gauche	Sans défaut
Vitres côté gauche	Sans défaut
Bas de caisse côté gauche	Sans défaut

EXEMPLE

Autres éléments extérieurs

Toit	Sans défaut
Joints de carrosserie	Sans défaut
Écartement de la carrosserie	Défaut

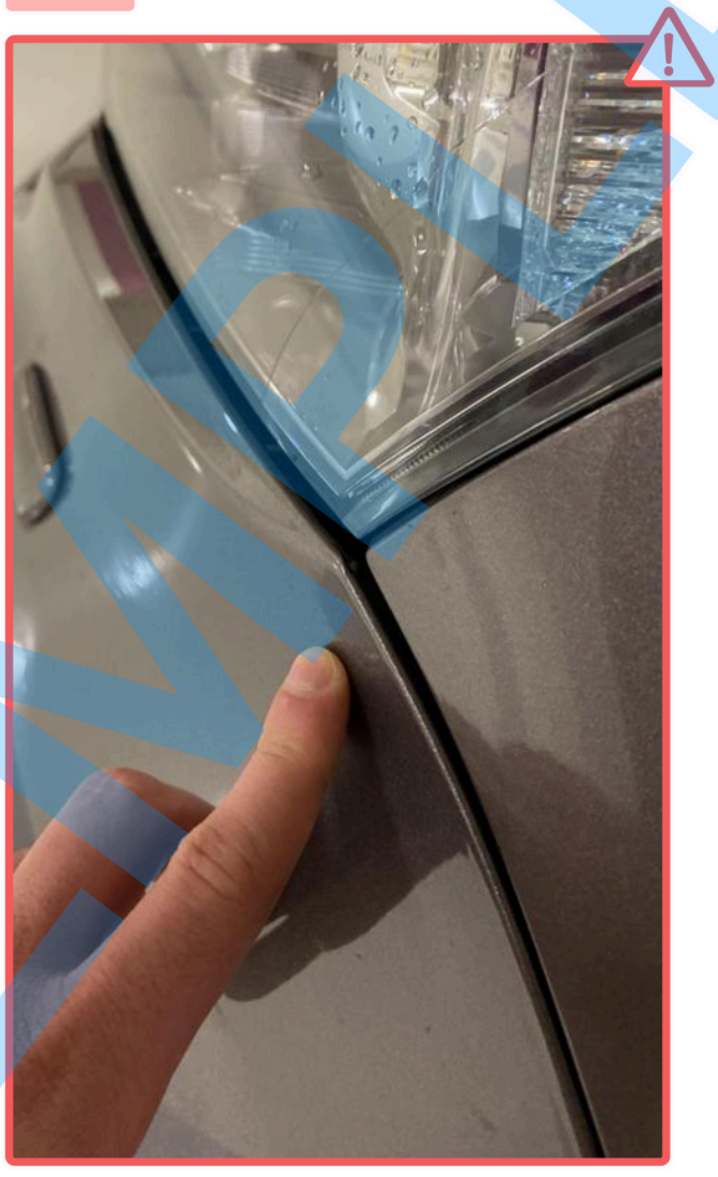

Passages de roue	Sans défaut
Type de jantes	Alliage
Détection de fuite sous le véhicule	Non

EXEMPLE

Roues Avant du véhicule

Photo Roue avant gauche

Jante avant gauche	Sans défaut
Pneu avant gauche	Sans défaut

EXEMPLE

Photo Roue avant droite

EXEMPLE

Jante avant droite	Sans défaut
Pneu avant droite	Sans défaut
Type de freins avant	Disques
Usure des disques de frein avant	40% restant
Usure des plaquettes de frein avant	40% restant

Roues Arrière du véhicule

Photo Roue arrière droite

Jante arrière droite	Sans défaut
Pneu arrière droit	Sans défaut

EXEMPLE

Photo Roue arrière gauche

Jante arrière gauche	Sans défaut
Pneu arrière gauche	Sans défaut
Type de freins arrière	Disques
Usure des disques de frein arrière	40% restant
Usure des plaquettes de frein arrière	40% restant

EXEMPLE

Commentaire général sur l'extérieur du véhicule

Commentaire du bargainer	L'extérieur du véhicule est en état raisonnable pour son âge, avec quelques rayures, impacts et légers écartements sur la carrosserie, typiques d'une utilisation quotidienne. Le rétroviseur endommagé nécessite un remplacement, et les plaquettes de frein, usées à 60 %, auront besoin d'être changées dans un futur proche.
Estimation des réparations sur l'extérieur du véhicule (en €)	850 €

EXEMPLE

4. COMPARTIMENT MOTEUR

Baie moteur et Niveau des liquides

Photo du compartiment

Niveau de l'huile moteur	Sans défaut
Niveau du liquide de refroidissement	Sans défaut
Niveau du liquide de frein	Sans défaut
Traces de fuites	Non

Distribution, courroies et durites (si visible)

Type de distribution	Courroie
Courroie d'accessoire	Sans défaut
Tension de la courroie d'accessoire	Sans défaut
Durites	Sans défaut

Batterie 12V

État visuel de la batterie 12V et de ses câbles	Sans défaut

EXEMPLE

Commentaire général sur le compartiment moteur

Commentaire du bargainer	Le compartiment moteur est propre et ne présente aucune anomalie visible. Aucun signe de fuite ou d'usure excessive n'a été observé, et l'ensemble semble en bon état. Rien à signaler de ce côté.
Estimation des réparations sur l'extérieur du véhicule (en €)	N/A

EXEMPLE

5. INTÉRIEUR DU VÉHICULE

Coffre

Photo Intérieur du coffre

Intérieur du coffre	Sans défaut
Plage arrière	Sans défaut

Espace arrière

Panneau de porte intérieur arrière droit	Sans défaut

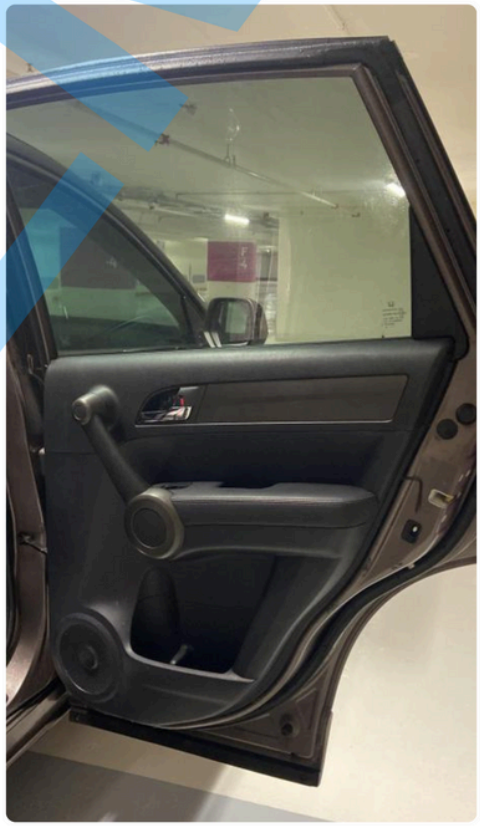

EXEMPLE

Siège arrière droit

Sans défaut

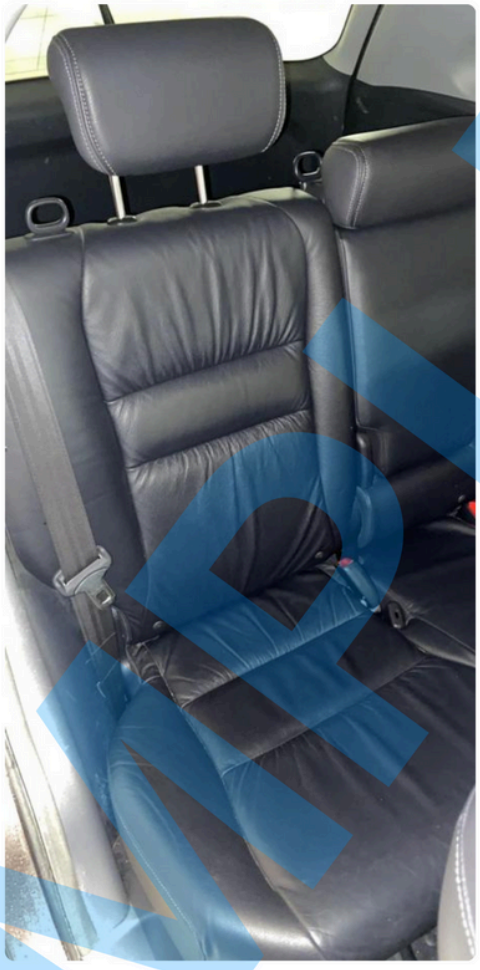

Panneau de porte intérieur arrière droit

Sans défaut

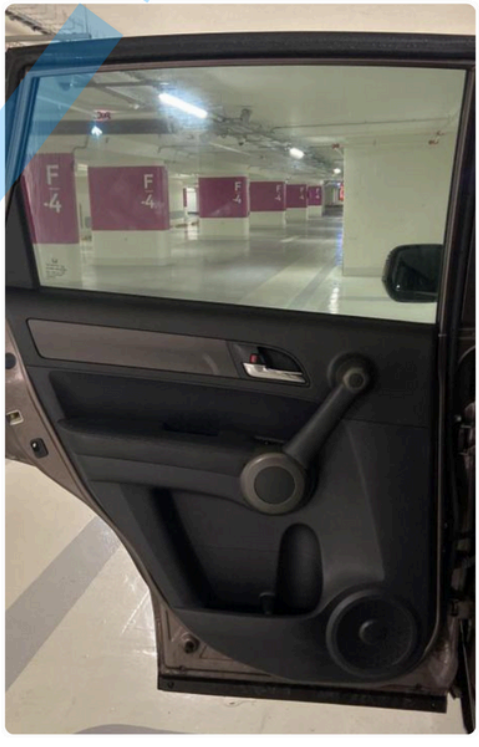

EXEMPLE

Sièfe arrière gauche Sans défaut

Ceintures de sécurité arrières Fonctionnel(le)

Tapis de sol arrières Sans défaut

EXEMPLE

Espace avant

Panneau de porte intérieur arrière droit

Sans défaut

Siège avant droit

Sans défaut

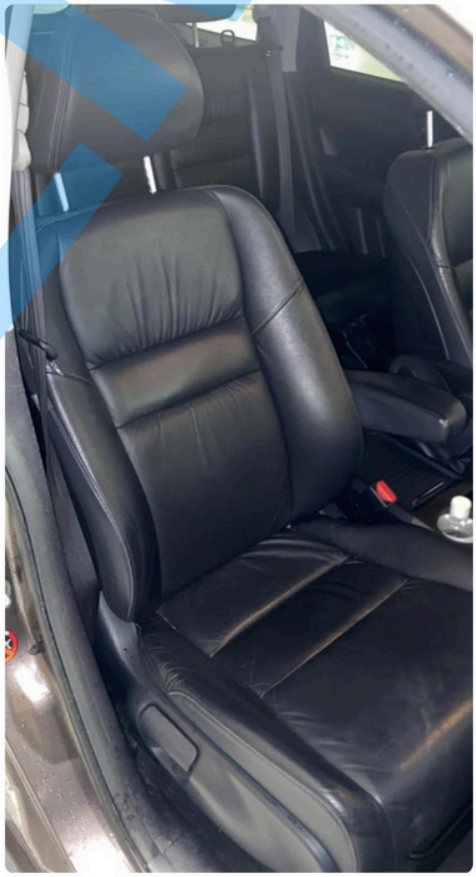

EXEMPLE

Panneau de porte intérieur avant gauche

Endommagé

EXEMPLE

Siège avant gauche

Usé

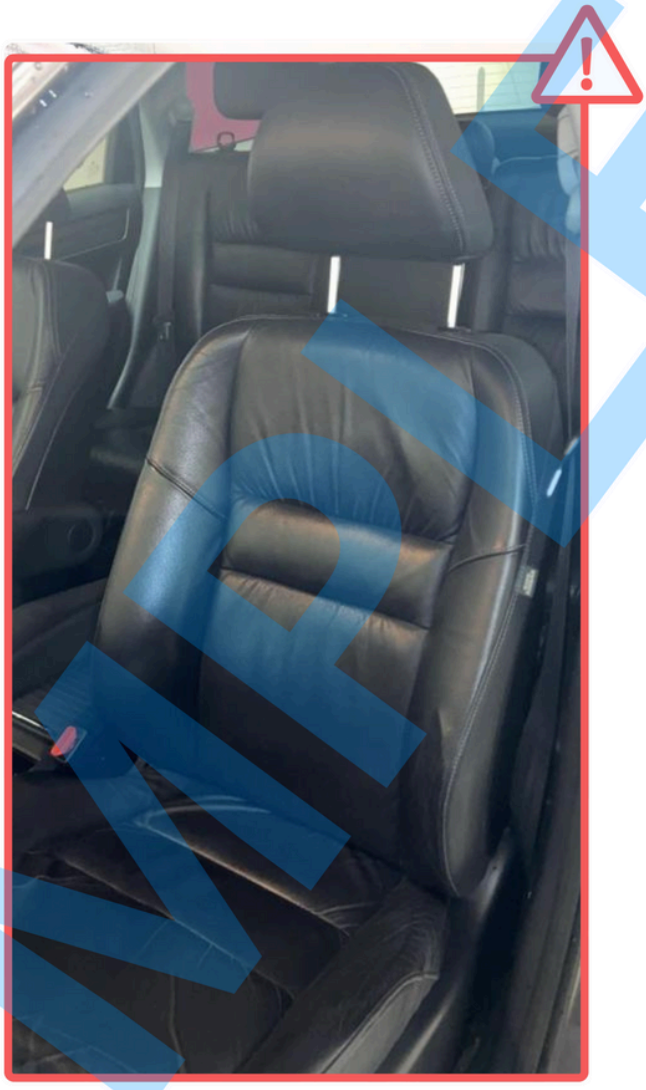

EXEMPLE

Mécanismes de réglages des sièges	Fonctionnel(le)
Ceintures de sécurité avant	Fonctionnel(le)
Tapis de sol avant	Sans défaut
Pavillon (ciel de toit)	Non

Poste de conduite

Tableau de bord Sans défaut

Volant Sans défaut

EXEMPLE

Planche de bord

Sans défaut

Console centrale

Sans défaut

Rétroviseur intérieur

Sans défaut

Pédales

Sans défaut

EXEMPLE

Commentaire général sur l'intérieur du véhicule

Commentaire du bargainer	L'habitacle montre des signes d'usage, notamment sur les sièges et les garnitures, mais reste en bon état général. Les matériaux ont vieilli normalement sans dégradations majeures, et l'ensemble reste fonctionnel.
Estimation des réparations à l'intérieur du véhicule (en €)	350 €

EXEMPLE

6. SYSTEMES & ÉQUIPEMENTS

Commandes Intérieures

Phares de route	Fonctionnel(le)
Feux de croisement	Fonctionnel(le)
Feux de position	Fonctionnel(le)
Clignotants	Fonctionnel(le)
Feux antibrouillards	Fonctionnel(le)
Éclairage Plaque d'immatriculation	Fonctionnel(le)
Essuie-glaces	Fonctionnel(le)

Equipements

Equipements de confort présents et fonctionnelles	Climatisation, Vitres électriques, Caméra de recul, Autoradio, Bluetooth, GPS, Écran tactile
Equipements de confort présents et dysfonctionnelles	Rétroviseurs rabattables électriquement
Équipements de Sécurité présents	Roue de secours, Cric

Commentaire général sur les systèmes et équipements

Commentaire du bargainer	Tous les équipements sont fonctionnels, à l'exception des rétroviseurs rétractables automatiquement qui ne répondent pas. Les commandes, l'éclairage et les systèmes électriques opèrent correctement.
Estimation des réparations sur les systèmes et équipements du véhicule (en €)	150 €

EXEMPLE

7. ESSAIS STATIQUE ET ROUTIER

Essai statique

Mise en route du moteur	Bon
Test sonore à l'arrêt	Bon
Rejet de fumée	Non
Voyants d'alerte	Non

Essai routier

Mise en route du moteur	Bon
Régulateur de vitesse & limitateur	Fonctionnel(le)
Usure embrayage (si verifiable)	Non vérifiable
Passages des vitesses	Bon
Accélération	Bon
Maintien de la direction	Bon
Fumée d'échappement	Non
Suspensions	Bon
Efficacité des freins	Moyen
Bruits anormal sur route	Non
Vibrations anormales	Non

EXEMPLE

Commentaire général sur les essais du véhicule

Commentaire du bargainer	L'essai routier ne révèle aucun problème majeur, le comportement du véhicule est sain et sans bruits anormaux. Seul le freinage montre une légère perte d'efficacité, confirmant l'usure des plaquettes à environ 40 % de durée de vie restante.
Estimation des réparations sur les essais du véhicule (en €)	N/A

EXEMPLE

8. CONCLUSION DE L'INSPECTION

Commentaire général sur l'inspection du véhicule

Commentaire du bargainer

Le véhicule présente des signes d'usure mais habituels pour son âge, notamment quelques rayures et impacts sur la carrosserie, ainsi qu'un rétroviseur endommagé. L'intérieur, bien que fonctionnel, montre des traces d'utilisation sur plusieurs années. Concernant les équipements, tout fonctionne correctement à l'exception des rétroviseurs rétractables. L'essai routier, avec un freinage un peu moins efficace, a confirmé une usure des plaquettes à environ 60%, ce qui nécessitera leur remplacement prochainement. Au vu de ces éléments et des travaux à prévoir, une remise semble raisonnable pour ajuster le prix du véhicule.

Avis sur l'achat

Recommandation d'achat Favorable

Prix du véhicule

Prix du véhicule sur l'annonce (en €) 8 150

Total estimé des réparations du véhicule (en €) 1350

Prix négocié (en €) 7150

Observations sur la négociation RAS

EXEMPLE